Quelle: https://www.arbeitssicherheit.de//document/b51f0664-f99b-358f-832b-64fd99ff5ffd

**Bibliografie**

| | |
|---|---|
| **Titel** | Technische Regeln für Betriebssicherheit (TRBS) Instandhaltung (TRBS 1112) |
| **Amtliche Abkürzung** | TRBS 1112 |
| **Normtyp** | Technische Regel |
| **Normgeber** | Bund |
| **Gliederungs-Nr.** | [keine Angabe] |

# Anlage 1 TRBS 1112 - Ablaufdiagramm Instandhaltung und Erprobung

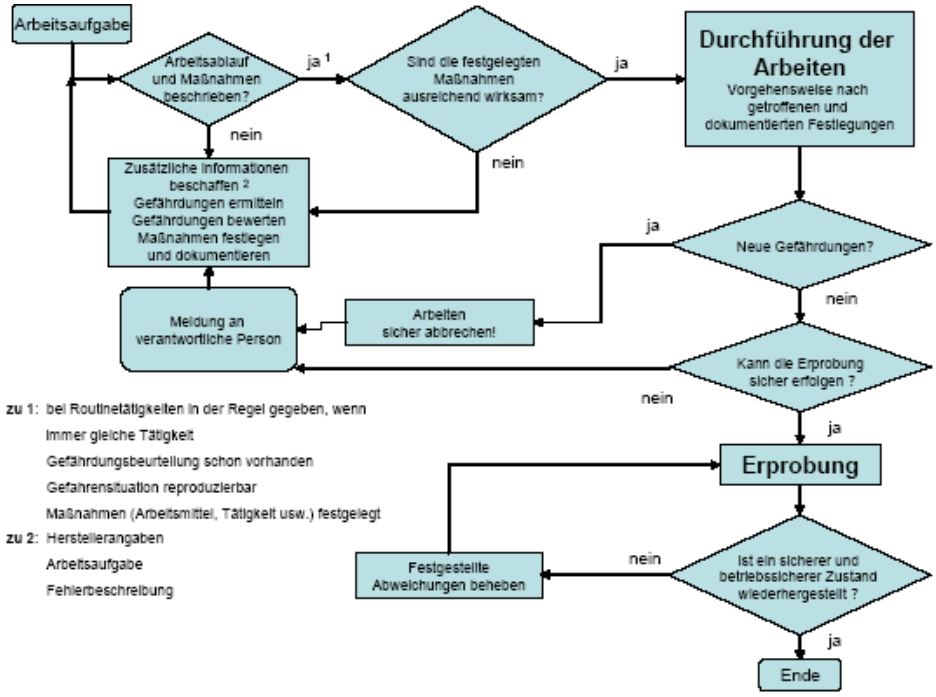


© 2024 Wolters Kluwer Deutschland GmbH

© 2024 Wolters Kluwer Deutschland GmbH