Quelle: https://www.arbeitssicherheit.de//document/415a6b84-068e-3ac0-bf1e-5942575500ab

Bibliografie	
Titel	Technische Regeln für Gefahrstoffe Gefährdung durch Hautkontakt Ermittlung - Beurteilung - Maßnahmen TRGS 401
Amtliche Abkürzung	TRGS 401
Normtyp	Technische Regel
Normgeber	Bund
Gliederungs-Nr.	Keine FN

Anhang 4 TRGS 401 - Vorgehensweise zur Festlegung von Schutzmaßnahmen bei Hautkontakt

Je höher die Gefährdung durch Hautkontakt, desto dringlicher ist die Notwendigkeit betrieblicher Schutzmaßnahmen. Vorrangig ist eine Substitutionsprüfung gemäß TRGS 600 "Substitution" durchzuführen. Ist eine Substitution nicht möglich, sind nach dem STOP-Prinzip gemäß TRGS 500 "Schutzmaßnahmen" zunächst technische und organisatorische Schutzmaßnahmen, zuletzt persönliche Schutzmaßnahmen auszuwählen, um eine Gefährdung durch Hautkontakt auszuschließen oder zu minimieren.

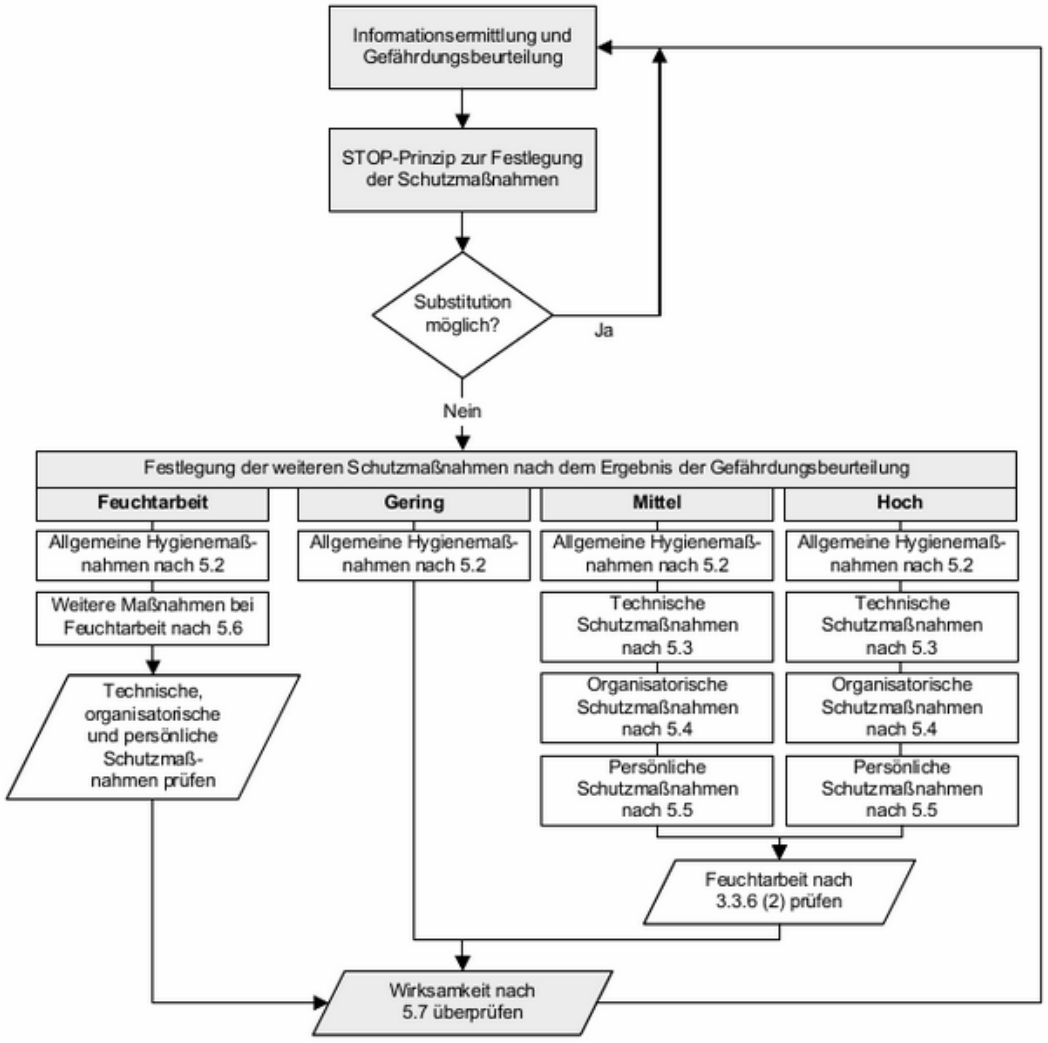

© 2024 Wolters Kluwer Deutschland GmbH

© 2024 Wolters Kluwer Deutschland GmbH